

理大護眼
PolyVision



理大護眼

眼科視光學之領航者

「身邊的朋友都很注重身體健康，更會每年進行全身檢查，卻忽略眼睛的健康及護理。理大護眼的掌舵人胡志城教授指出：「由於視力一旦受損就不能回復原本的健康狀態，若等到視力出現問題才醒覺要進行眼睛及視力檢查或求診治理，恐怕都太遲。反之，每年進行專業而全面的眼睛檢查，才是及早預防眼疾之道。」理大護眼一直致力提倡「全面眼科視光檢查」，可算是業內的領航者，為眼睛建立第一道健康防線，讓大家真正明白到擁有健康眼睛的重要性。」

專業眼科保健服務

現任世界眼科視光學會主席，亦是負責建立理大護眼的胡志城教授表示：「驗眼並不只是求度數，真正的護眼服務能診斷出視力、視功能及眼睛的內外健康情況，由專業的第一部份註冊眼科視光師進行全面的眼睛檢查，配合先進的儀器分析，加上專業的意見嚴選眼鏡配件，才是完善的專業眼科保健服務。」

解開服務滿分之謎

說到今時今日的服務態度，理大護眼由2005年於灣仔成立至今，更於旺角及沙田增設中心，方便居住於不同地區的市民進行眼睛檢查，服務始終如一。

你可置身於寬敞舒適的中心內，進行全面的驗眼程序，豈止檢查一般的近視、遠視、散光等屈光度數，更會檢查視覺如弱視；視功能如雙眼協調、斜視、立體感、色弱；眼壓量度及放瞳檢查

設計得色彩繽紛的兒童驗眼室及視覺訓練室，讓小朋友懷著輕鬆愉快的心情進行眼睛檢查。



全面眼科視光檢查知多少？

- 即是專業的視覺功能及眼睛健康檢查
- 兒童應由三歲開始進行檢查
- 約需時45分鐘
- 建議大家每年進行一次

檢查內容包括：

1/ 視力及屈光檢查

- 視力測試（如弱視）
- 屈光度數測試（如近視、遠視、老化及散光）

2/ 視覺功能檢查

- 雙眼協調（如斜視）
- 色覺檢查（如色弱）

3/ 眼睛內外健康檢查

- 眼內壓量度（初步測試青光眼）
- 眼睛內外健康（如角膜、視網膜及晶狀體等）
- 拍攝眼底影像

4/ 診斷及處方

- 因應檢查結果及應診者需要，提供專業意見



教育護眼知識 老中青齊參與

理大護眼的服務對象由三歲至八

眼睛內外健康如角膜損傷、青光眼、白內障、視網膜病變等更是重要一環。中心更設有兒童驗眼室及視覺訓練室等，更為坐輪椅人士特別設計寬敞及平坦的通道，認真細心！難怪於問卷調查發現大家對中心的滿意度近乎滿分，專業加上細心的服務，就是理大護眼的成功秘訣。

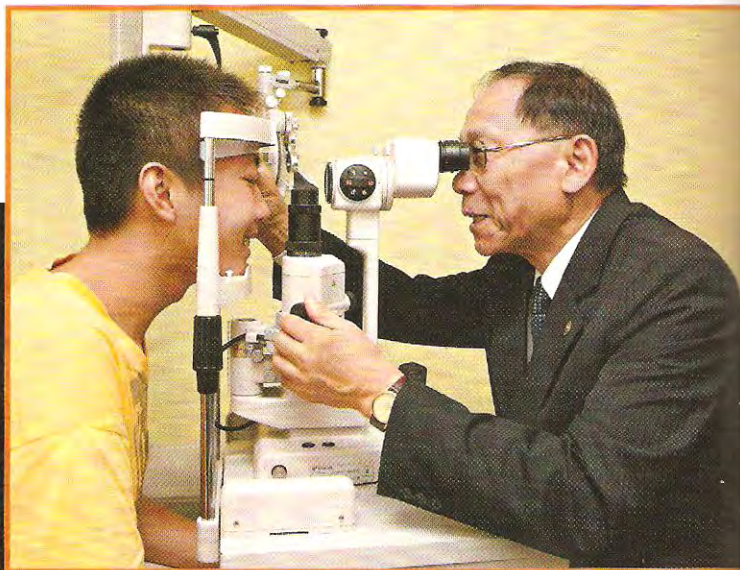

根據胡教授所言，透過專業的眼科視光檢查，更有機會因發現異常的眼壓及視力缺損問題，從而發現其他身體毛病。如：糖尿病、腦部腫瘤等。

全城獨家！\$400 驗眼禮券

想為身邊摯愛送上健康及祝福？不要猶豫，一於為他送上全城獨家的理大護眼驗眼服務禮券吧！相信能夠讓摯愛擁有健康的視力，感受萬物之美，就是最佳的祝福。

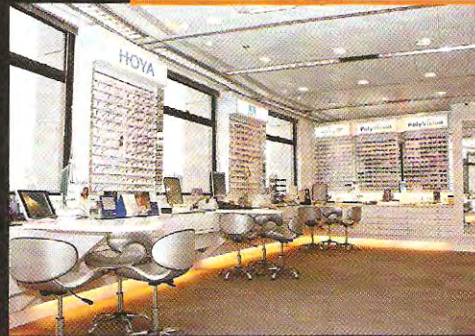

Smart tips! 全面檢查駕駛視力

本港的交通意外發生率較很多歐美國家嚴重，全因駕駛者往往忽略駕車所需要的動態視力及有效視野要求。而理大護眼提供專業的「駕駛視力檢查」，包括檢查周邊動態視野，讓駕駛者更了解自己的視野及視力狀況，實踐安全第一的駕駛原則。



理大護眼中心

香港灣仔皇后大道東 183 號合和中心 4201 室 電話：2866 9660
九龍旺角彌敦道 582-592 號信和中心 2103 室 電話：2780 9660
新界沙田白鶴汀街 10-18 號新城市商業大廈 606-607 室 電話：2153 9660
請即登入 www.polyvision.com.hk，獲得更多專業的護眼知識！

一站式專人眼鏡選配服務

十歲，透過與幼稚園、小學、中學及大專院校合作，以展覽及講座等渠道，向小朋友、家長及年輕人灌輸正確的護眼知識，有助香港兒童及青少年的視覺健康成長；更於大型商場等地方展示專業眼睛及視力檢查的資料，讓大眾深入了解定期進行眼科視光檢查的重要性，更與不同企業合作，向他們的員工推廣職業安全的護眼知識。同時理大護眼亦曾參與多項慈善活動，包括：為綜援及低收入家庭的小朋友及有需要長者提供眼睛檢查。

除了驗眼外，中心的資深顧客形象顧問，更會因應不同的檢查結果及應診者需要而提供專業意見，並選取舒適的優質眼鏡或太陽眼鏡。而中心提供的所有光學產品，均符合香港眼科視光師學會及香港光學會所制定的專業標準要求，並經過嚴謹的檢核程序才交予顧客手中，讓每位服務對象用得更放心。